

2014

# Brochure Avantages

*Comités d'entreprise  
&  
corporations professionnelles*





*Golf Blue Green Fontenelles*

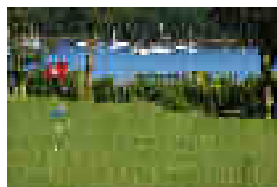

*Golf Blue Green Baden*



*Golf Blue Green Ploemeur*



*Golf Blue Green Port Bourgenay*

### Île de France :

78 - Guerville : 01 30 92 45 45  
 78 - Villennes sur Seine : 01 39 08 18 18  
 78 - St Quentin en Yvelines : 01 30 50 86 40  
 91 - Saint-Aubin : 01 69 41 25 19  
 91 - Villery : 01 60 75 17 47  
 92 - Rueil Malmaison : 01 47 49 64 67  
 94 - Marolles en Brie : 01 45 95 18 18  
 95 - Golf de Bellefontaine : 01 34 71 05 02

### Sud-ouest :

24 - La Marterrie : 05 53 05 61 00  
 32 - Eauze : 05 62 09 80 84  
 33 - Pessac : 05 57 26 03 33  
 33 - Gujan : 05 57 52 73 73  
 33 - Bordeaux Lac : 05 56 50 92 72  
 40 - Seignosse : 05 58 41 68 30  
 64 - Pau Artiguelouve : 05 59 83 09 29

### Belgique et Nord :

Durbuy : 0032 86 21 44 54  
 59 - Dunkerque : 03 28 61 07 43  
 59 - Lille Métropole : 03 20 47 47 42

### Est et Sud-est :

21 - Quetigny : 03 80 48 95 20  
 12 - Grand Rodez : 05 65 78 38 00  
 38 - Grenoble Seyssins : 04 76 70 12 63  
 39 - Val d'Amour : 03 84 71 04 23  
 42 - Saint-Etienne : 04 77 32 14 63  
 69 - Grand Lyon Chassieu : 04 78 90 84 77  
 83 - L'Estérel : 04 94 52 68 30  
 83 - L'académie : 04 94 44 64 65  
 83 - Sainte-Maxime : 04 94 55 02 02

### Grand ouest :

14 - Houlgate : 02 31 24 80 49  
 14 - Caen : 02 31 94 72 09  
 22 - PléneufVal André : 02 96 63 01 12  
 29 - L'Odet : 02 98 54 87 88  
 35 - Rennes Saint-Jacques : 02 99 30 18 18  
 37 - Tours Ardrée : 02 47 56 77 38  
 44 - Le Croisic : 02 40 23 14 60  
 44 - Savenay : 02 40 56 88 05  
 44 - Pornic : 02 40 82 06 69  
 44 - Nantes Erdre : 02 40 59 21 21  
 49 - Avrillé : 02 41 69 22 50  
 56 - Val Queven : 02 97 05 17 96  
 56 - Ploemeur Ocean : 02 97 32 81 82  
 56 - Saint Laurent : 02 97 56 85 18  
 56 - Baden : 02 97 57 18 96  
 56 - Rhuys Kerver : 02 97 45 30 09  
 56 - Le Lac au Duc : 02 97 72 37 20  
 79 - Niort : 05 49 09 01 41  
 79 - Mazières-en-Gâtine : 05 49 63 20 95  
 79 - Domaines Forges : 05 49 69 91 77  
 79 - Domaines Forges : 05 49 69 91 77  
 85 - Les Fontenelles : 02 51 54 13 94  
 85 - La Domangère : 02 51 54 13 94  
 85 - Port Bourgenay : 02 51 23 35 45  
 86 - Mignaloux Beauvoir : 05 49 55 10 50



# Remises

## De 10 % à 20%

Sur **les abonnements Exclusive , Région & Département** *(hors golfs de Rueil , Durbuy et Pornic)*

Sur **l'enseignement :**

- Stage Blue Green premium
- Le passeport All Inclusive
- Le Passeport 5 mois
- Le Passeport Index 6 mois

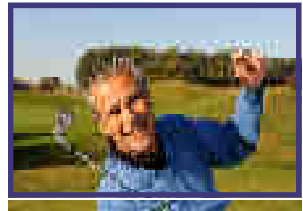
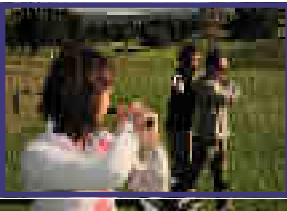

## 20 %

Sur vos green-fees dans l'ensemble des 51 golfs Blue Green avec l'acquisition de le Blue Green Card CE

## Jusqu'à 35%

Sur vos green fees avec l'achat des carnets de 30 green fees

## Jusqu'à 60 %

Sur les cartes de practice 10 & 20 seaux

# Abonnements

## La formule qui vous correspond

Pour vous qui aimez varier les plaisirs et qui recherchez un abonnement qui vous permette de jouer près de votre domicile ou près de votre lieu de vacances, c'est une offre unique en France à laquelle vous ne pouvez pas résister !

### Découvrez nos abonnements :

- ◆ **Exclusives :** Vous choisissez parmi nos 51 golfs
- ◆ **Régions :** (uniquement en 5/7 et hors golf de Rueil)

#### **ILE DE FRANCE - 7 golfs**

Guerville - Marolles - Saint-Aubin - Saint Quentin - Villennes - Villeray - Bellefontaine

#### ◆ **Départements :**

##### **POITOU - 4 golfs**

Les Forges—Mazieres—Mignaloux—Niort

##### **GIRONDE - 3 golfs**

Bordeaux Lac—Gujan—Pessac

##### **VENDEE - 3 golfs**

La Domangère— Port Bourgenay—Fontenelles

##### **COTE D'AZUR - 3 golfs**

Académie- Sainte Maxime—L'Estérel

- ◆ **France Premium : 46 golfs** hors golf de Rueil—Sainte Maxime—Durbuy- L'Estérel et L'Académie
- ◆ **France : 49 golfs** hors Rueil et Durbuy

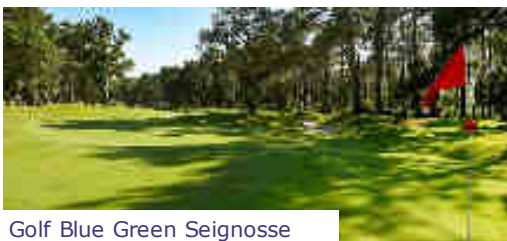

Golf Blue Green Seignosse



Golf Blue Green Bellefontaine

## Vos avantages

### Réductions sur les abonnements\*

- ◆ **10%** sur l'abonnement de votre choix
- ◆ **20%** si vous êtes un nouvel abonné Blue Green\*\* (*Nouveau*)

*\*remise accordée exclusivement pour les joueurs affiliés à un comité d'entreprise ou une corporation professionnelle. Pas de remises CE sur les abonnements : Jeunes (-18 ans), étudiants (18 / 25 ans) et résident. Hors golfs de Rueil, Pornic et Durbuy.*

*\*\*offre soumise à conditions, renseignement à l'accueil du golf*

### Réductions sur les green fees

- ◆ **25%** sur les **parcours Blue Green** toute l'année sur lesquels le joueur n'est pas abonné
- ◆ **25%** sur les green fees 18 trous plein tarif des golfs partenaires / franchisés Blue Green en Europe

### Réduction voiturette

- ◆ **50%** de réduction sur la **location de voiturettes** sur tous les golfs Blue Green (hors Sainte Maxime et Seignosse)

### Autres avantages

- ◆ Programme de fidélité
- ◆ Avantage pour le renouvellement
- ◆ 2 invitations au stage premium
- ◆ **Tarifs spécial abonnés** pour les séjours Blue Green
- ◆ 10% sur les packages golf / transport / hébergement chez Brittany Ferries

### Besoin de souplesse pour le règlement ?

- ◆ Nous vous proposons la mensualisation de votre abonnement en prélèvement automatique. (*Nouveau*)

# Droit de jeu

## Esprit d'équipe

*Votre section a un parcours de prédilection ?*

*Profitez des droits de jeu Blue Green et permettez à vos membres de jouer comme des abonnés.*

### **Caractéristiques :**

- ◆ Unisite
- ◆ Au nom de la section
- ◆ 4 green fees par jour
- ◆ Valable 12 mois
- ◆ Limité à 24 joueurs par droit de jeu

GOLF	DJ 7/7	DJ 5/7	GOLF	DJ 7/7	DJ 5/7
QUETIGNY	7 872,00 €	6 560,00 €	DUNKERQUE	8 128,00 €	6 336,00 €
VAL D'AMOUR	4 384,00 €		VILLERAY	8 288,00 €	6 400,00 €
ESTEREL	15 104,00 €		VILLENES	8 928,00 €	
RODEZ	7 648,00 €		SAINT-QUENTIN	8 928,00 €	
SAINT-ETIENNE	9 664,00 €	8 384,00 €	SAINT-AUBIN	8 000,00 €	
SEYSSINS	5 113,60 €	4 544,00 €	GUERVILLE	8 704,00 €	
SAINTE-MAXIME	15 872,00 €		DURBUY	8 448,00 €	5 952,00 €
CHASSIEU	10 080,00 €	7 424,00 €	BELLEFONTAINE	10 208,00 €	
ACADEMIE	5 440,00 €		LILLE	7 488,00 €	6 400,00 €
NANTES	8 313,60 €	7 033,60 €	CAEN	9 120,00 €	7 360,00 €
SAVENAY	7 897,60 €		HOULGATE	8 096,00 €	6 048,00 €
ODET	8 288,00 €		RUEIL		6 528,00 €
SAINT-LAURENT	8 640,00 €		NIORT	6336.00 €	5312,00 €
RENNES ST-JACQUES	8 416,00 €	6 944,00 €	MAROLLES	6 816,00 €	5 536,00 €
AVRILLE	7 168,00 €	5 792,00 €	ARDREE	10 176,00 €	7 680,00 €
PORNIC	7 808,00 €		SEIGNOSSE	11 264,00 €	
PLENEUF	8 206,85 €	5 270,15 €	PESSAC	10 112,00 €	8 544,00 €
RHUY S KERVER	8 160,00 €		PAU	9 088,00 €	
DOMANGERE	7 584,00 €		MARTERIE	6 560,00 €	
CROISIC	4 032,00 €		BORDEAUX	7 302,40 €	6 227,20 €
PORT BOURGENAY	7 584,00 €		GUJAN	8 640,00 €	7 488,00 €
LAC AU DUC	3 968,00 €		MAZIERES	8 704,00 €	7 040,00 €
BADEN	8 416,00 €		EAUZE	5 920,00 €	
VAL QUEVEN	8 371,20 €		MIGNALOUX	8 704,00 €	7 040,00 €
PLOEMEUR OCEAN	8 371,20 €		FORGES	8 704,00 €	7 040,00 €
FONTENELLES	7 488,00 €				

# Blue Green Card CE

## Besoin de liberté

Vous aimez découvrir nos golfs à prix mini ?

## Achetez la Blue Green Card CE !

Votre unique moyen de bénéficier toute l'année de **20 %** de remises sur les green-fees des 51 golfs Blue Green\*



### *Son prix :*

Tarif spécial CE de **20€** (tarif public 85€)

### *Son fonctionnement:*

- En vente directement à l'accueil des golfs
- Strictement **personnelle** et enregistrée directement sur la fiche individuelle du joueur
- **Valable un an** de date à date



# Les carnets de 30 green fees

## L'achat malin

### Des remises allant **jusqu'à 35%** sur les green-fees

#### Le fonctionnement

- Passez votre commande au golf, ou au service commercial
- Green fees valables jusqu'au 31/12/2014

#### Simple et facile

- Revendez aux adhérents de votre section les green fees et profitez ainsi d'importantes remises dues au volume d'achat.

Une **véritable solution avantageuse** pour jouer sur nos golfs Blue Green en individuel ou en groupe.\*

*\*Hors compétitions et prestation shot gun.*

### Carnet green fees région 5/7 & 7/7 :

		GF 18 7/7	1 carnet	PU	De 2 à 3 carnets	PU
REGION 7/7	NORD	50,00 €	1 050,00 €	35,00 €	975,00 €	32,50 €
	OUEST	56,00 €	1 176,00 €	39,20 €	1 092,00 €	36,40 €
	Ile de France	56,00 €	1 176,00 €	39,20 €	1 092,00 €	36,40 €
REGION 5/7	NORD	40,00 €	840,00 €	28,00 €	780,00 €	26,00 €
	Ile de France	35,00 €	735,00 €	24,50 €	682,50 €	22,75 €

- **NORD** : Dunkerque Grand Littoral - Lille Métropole
- **OUEST** : L'Odet - Val Quéven - Ploemeur Océan - Saint-Laurent - Baden - Rhuys Kerver - Lac au Duc - Rennes - Caen - Le Croisic - Savenay - Nantes-Erdre - Pornic - Les Fontenelles - La Domangere - Port Bourgenay - Mazieres en-Gâtine - Pléneuf-Val-André - Houlgate - Avrillé - Domaine des Forges - Mignaloux
- **ILE DE France** : Guerville - Marolles - Saint-Aubin - Saint Quentin - Villennes - Villeray - (hors Bellefontaine - Rueil)



## Carnet green fees unisite 5/7 & 7/7 :

		GF 187/7	1 carnet	PU	De 2 à 3 carnet s	PU
UNISITE 7/7	RENNES ST JACQUES	5 6,00 €	1 020,00 €	34,00 €	1 020,00 €	34,00 €
	NANTES / SAVENAY	5 6,00 €	1 020,00 €	34,00 €	1 020,00 €	34,00 €
	TOURS ARDREE	5 0,00 €	1 050,00 €	35,00 €	975,00 €	32,50 €
	LYON CHASSIEU	4 7,00 €	987,00 €	32,90 €	916,50 €	30,55 €
	QUETIGNY	4 4,00 €	924,00 €	30,80 €	858,00 €	28,60 €
	SAINT ETIENNE	5 6,00 €	1 176,00 €	39,20 €	1 092,00 €	36,40 €
	BELFONTAINE	7 0,00 €	1 470,00 €	49,00 €	1 365,00 €	45,50 €
	BORDEAUX LAC	4 4,80 €	940,80 €	31,36 €	873,60 €	29,12 €
	PESSAC	5 2,00 €	1 092,00 €	36,40 €	1 014,00 €	33,80 €
	GUJAN	5 5,00 €	1 155,00 €	38,50 €	1 072,50 €	35,75 €
	PAU ARTIGUELOUVE	4 9,00 €	1 029,00 €	34,30 €	955,50 €	31,85 €
	ESTEREL	7 5,00 €	1 575,00 €	52,50 €	1 462,50 €	48,75 €
	SAINT MAXIME	7 5,00 €	1 575,00 €	52,50 €	1 462,50 €	48,75 €
UNISITE 5/7	SAINT ETIENNE	4 6,00 €	966,00 €	32,20 €	897,00 €	29,90 €
	BELFONTAINE	5 0,00 €	1 050,00 €	35,00 €	975,00 €	32,50 €
	BORDEAUX LAC	3 4,40 €	722,40 €	24,08 €	670,80 €	22,36 €
9 TROUS 7/7	RENNES	3 5,00 €	735,00 €	24,50 €	682,50 €	22,75 €
	SEYSSINS	3 9,00 €	819,00 €	27,30 €	760,50 €	25,35 €
	RUEIL-MALMAISON	4 0,00 €	840,00 €	28,00 €	780,00 €	26,00 €
9 TROUS 5/7	RUEIL-MALMAISON	3 0,00 €	630,00 €	21,00 €	585,00 €	19,50 €

# Cartes de practice

## L'entraînement

Pour s'échauffer ou s'entraîner le practice est un incontournable de notre pratique !

Profitez dès maintenant des offres sur le volume practice en faisant bénéficier vos adhérents de cartes de practice\* à des prix imbattables.

**Jusqu'à 60% de réduction !**

AUTRES GOLFS			
	NB SEAUX	PRIX TTC**	PU
TARIC CE	100	180,00 €	1,80 €
	250	425,00 €	1,70 €
	500	800,00 €	1,60 €
	1000	1 500,00 €	1,50 €

RUEIL MALMAISON & ACADEMIE***			
	NB SEAUX	PRIX TTC	PU
TARIC CE	100	230,00 €	2,30 €
	250	525,00 €	2,10 €
	500	1 000,00 €	2,00 €
	1000	1 900,00 €	1,90 €
	1500	2 550,00 €	1,70 €

\*Les cartes sont en vente sur l'ensemble des golfs Blue Green. Le responsable de section a le choix entre des cartes de 10 ou 20 seaux. Cartes ni échangeables, ni remboursables (y compris en cas de perte).

\*\*Ces tarifs ne sont pas valables sur les golfs de Rueil Malmaison et Académie

\*\*\*Les joueurs doivent acheter la clé e-range au tarif de 10€

# CHALLENGE BLUE GREEN INTER-ENTREPRISES 2014



Inscrivez-vous  
dès maintenant



Compétition par équipe réservée exclusivement  
aux comités d'entreprise

Pour tous renseignements contacter l'équipe commerciale au 02 41 28 66 69 ou [krischapin@bluegreen.com](mailto:krischapin@bluegreen.com)

#### 18 trous :

Milennes : samedi 8 mars  
Oyonnax : samedi 22 mars  
Houlgate : dimanche 23 mars  
Guéret : samedi 29 mars  
Saint Aubin : samedi 5 avril  
Saint-Aubin : samedi 12 avril  
Mileray : samedi 24 mai  
Saint Quentin : samedi 31 mai  
Sixville : samedi 30 juin  
Saint Quentin : 11 septembre  
Milennes : samedi 27 septembre  
Luzarches : samedi 11 octobre

#### 9 trous :

Rueil : samedi 13 avril  
Saint Aubin : samedi 19 mai  
Saint Aubin : samedi 5 juin  
Marolles : samedi 21 juin  
Marolles : samedi 23 septembre

#### 5 trous :

Callac : samedi 11 octobre



**Premium :** *Initiation de 2 heures en cours collectifs  
(10 personnes maximum + prêts du matériel pendant le stage)*

Tarif : 20 €

### Passeport ALL INCLUSIVE

#### 1 an d'accès au parcours à volonté

(6 mois d'accès au compact et 6 mois  
d'accès au grand parcours)  
(conditions spécifiques en fonction  
des golfs)

+

#### 1 an d'enseignement

(Formules d'enseignement des passe-  
ports 5 mois et passeport pour l'index)

+

#### 1 carte de 20 seaux

+

#### 1 demi-série

+

#### 3 green fees offerts

+

#### Avantages abonnés Blue Green

Tarif Public : 1 275€

**Tarif CE : 1 147.50€**

Exclusivement réservé aux joueurs néo-  
phytes et non renouvelable

### Passeport 5 mois

#### 25 h de cours collectifs :

11 X 2h de cours collectif  
3 heures de passage de la carte vert e

Accès à volonté aux parcours  
compacts pendant 5 mois

1 carte de 20 seaux de balles

Tarif Public : 425€

**Tarif CE : 382,50€**

Niveau carte verte

### Passeport index 6 mois

#### 18 h de cours collectif

(balles non incluses)  
cours de 6 pers maximum  
1 diagnostique de 2h  
8 Cours de 2h

6 mois d'accès aux parcours de souscription du  
Passeport pour l'Index  
(conditions spécifiques en fonction des golfs)

6 droits de compétition Blue Green

Tarif Public : 850€

**Tarif CE : 765€**

Réservé aux élèves ayant effectués le Passeport  
5 mois (3 mois de délai pour l'acheter)  
et n'est pas renouvelable

# Améliorer son jeu

## Cours individuels

### Leçon individuelle

30 minutes sur zone d'entraînement (*balles fournies*)

- Enseignant

à partir de 20 €\*

### Nouveau : Leçon duo

1h de cours à 2 personnes sur zone d'entraînement (*balles fournies*)

- Enseignant

à partir de 65 €\*

### Carnet de 10 leçons individuelles + 1 offerte

30 minutes sur zone d'entraînement (*balles fournies, valable 1 an à partir de la date d'achat*)

- Enseignant

à partir de 250 €\*

### Nouveau : Carnet de 10 leçons duo + 1 offerte

1h de cours à 2 personnes sur zone d'entraînement (*balles fournies, valable 1 an à partir de la date d'achat*)

- Enseignant

à partir de 650 €\*

### Bilan V1 solo

Bilan personnalisé de votre jeu (*2 fois 1/2h*)

- Enseignant

à partir de 40 €\*\*

\*Sur la base du tarif « élève moniteur » renseignements à l'accueil du golf

\*\* Non disponible au golf Blue Green Pléneuf-Val-André

## Cours Groupes

### Formule Perfectionnement\* :

Des cours collectifs vendus en volume au responsable de section.

Semaine :

1 heure de cours collectif = 110€/heure

5 heures de cours collectif achetées = 100€/heure

10 heures de cours collectif achetées = 95€/ heure

Week-end :

1 heure de cours collectif = 125€/heure

5 heures de cours collectif achetées = 120€/heure

10 heures de cours collectif achetées = 115€/ heure

\*Valable uniquement pour les golfs urbains, renseignements auprès de votre golf

### La Formule Groupe Débutants : 2700€ pour le groupe

Pour un groupe de 8 personnes maximum avec le contenu du passeport 5 mois

# Comment bénéficier des avantages ?

Rapide et gratuit

## Créez votre section

La création d'une section au sein de l'espace CE Blue Green permet à ses adhérents d'être reconnus sur l'ensemble des 51 golfs Blue Green et ainsi de bénéficier de tous les avantages et remises qui leur sont dédiés.

### Comment créer une section golf ?

Réunir 15 collaborateurs minimum

Désigner un responsable de section.

Télécharger la fiche de création de section sur le site Blue Green  
*(document également disponible auprès du service commercial CE)*

Retourner la fiche de création au service commercial CE qui créera votre compte dans le système informatique Blue Green.

**Tous les adhérents de la section bénéficieront alors des avantages et des remises**

## Programme de fidélité

Pour récompenser de votre progression, un pourcentage de votre CA vous sera reversé sur votre compte Blue Green.

### Caractéristiques :

- Faire un minimum de 20 000€ HT sur l'année 2014 (hors licences FFG, droits de compétition, cotisations AS)

Progression	CA reversé
+5 à 10%	1%
11 à 15%	1.3%
16 à 20%	1.6%
+ 21%	2%

*Les associations et regroupements de personnes ne bénéficient pas du programme de fidélité.*

# Deux modes de subvention

Nous mettons à votre disposition deux systèmes simples et pratiques pour gérer les subventions accordées par votre CE :

## Les Cartes Prépayées

### Le fonctionnement :

- Carte chargée à 100 unités (1 unité = 1 €) et valable 24 mois date de facture fin de mois. *(Nouveau)*
- Commande minimum de **15 cartes** (1500€) à adresser au service commercial CE
- Cartes prépayées encodées au nom de votre section. **Seuls les joueurs affiliés à votre section pourront utiliser ces cartes.**
- **La carte seule ne donne droit à aucune réduction**: c'est un moyen de règlement pour **tous vos achats** sur les 51 golfs Blue Green - hors *restauration*.



Lorsque le crédit de la carte est épuisé, déposez-la à l'accueil du golf qui se chargera de la recycler. Le joueur devra alors se rapprocher de son CE pour se réapprovisionner.

### Les avantages :

- Suivre vos dépenses et subventionner directement vos joueurs.
- Bénéficier de **remises additionnelles allant jusqu'à 5%**, en fonction des volumes achetés.

CARTES ACHETÉES	CARTES OFFERTES	% DE REMISE
30	1	3%
50	2	4%
100	5	5%

## Le système de subvention

### Le fonctionnement :

- Déterminez le montant de subvention annuelle accordée aux joueurs affiliés.
- Déterminez la répartition (soit en euros soit en pourcentage) de cette subvention par type de prestation (abonnement, green fee, enseignement, ...)
- Créditez votre compte de section: montant minimum de 500 €.
- Toutes ces informations seront enregistrées sur votre compte de section. Dès lors les joueurs de votre section bénéficieront directement de votre subvention au moment de leur passage sur l'un de nos golfs.

### Les avantages :

**Vous pouvez réalimenter votre compte de subvention ou changer de système de fonctionnement à tout moment.**

# Votre contact :

**Kevin RICHEPIN**

**BLUE GREEN**

*PARC SAINT CHRISTOPHE*

*10 avenue de l'entreprise*

*Le Magellan 3*

*95862 CERGY PONTOISE*

**Tél. :** 01 41 18 65 60

**Port. :** 06 07 86 82 37

[krichepin@bluegreen.com](mailto:krichepin@bluegreen.com)



[www.bluegreen.com](http://www.bluegreen.com)

**BLUE GREEN >**  
**ce** Comités  
d'Entreprise



Restez connectés sur [www.bluegreen.com](http://www.bluegreen.com)  
pour connaître nos prochaines offres